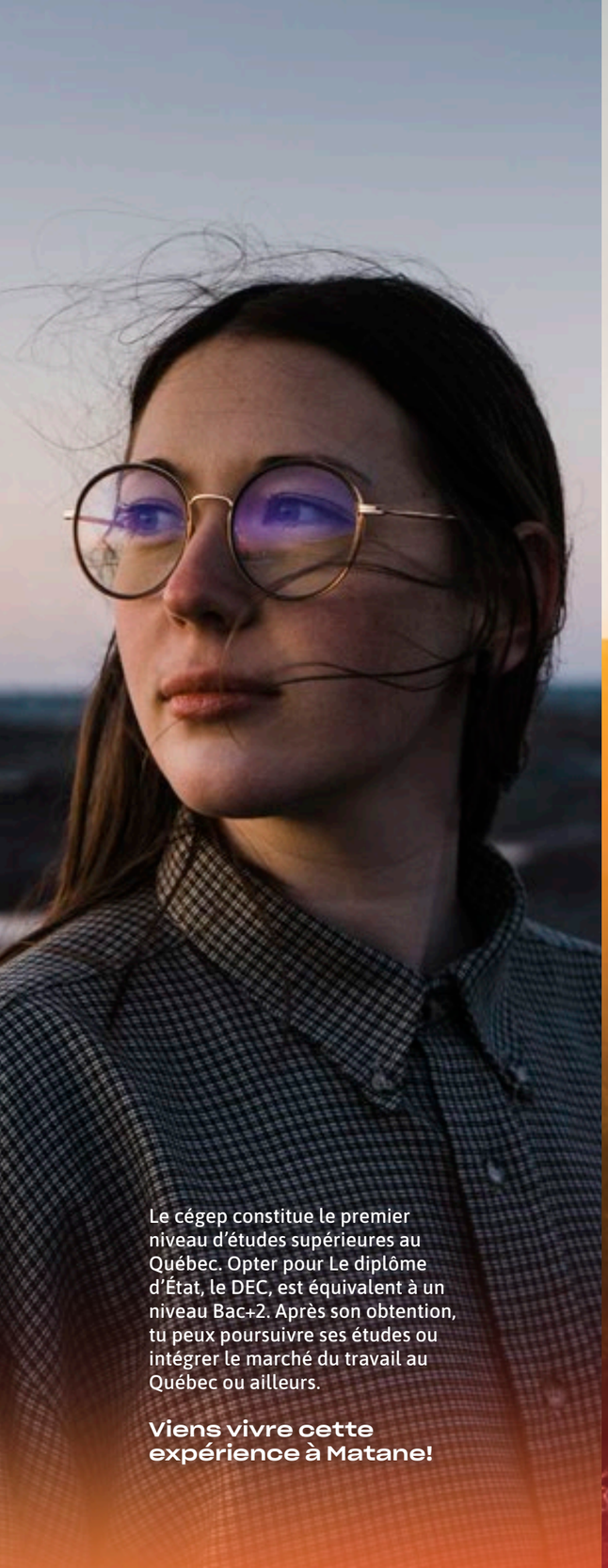

Le cégep constitue le premier niveau d'études supérieures au Québec. Opter pour Le diplôme d'État, le DEC, est équivalent à un niveau Bac+2. Après son obtention, tu peux poursuivre ses études ou intégrer le marché du travail au Québec ou ailleurs.

Viens vivre cette expérience à Matane!

CÉGEP DE MATANE

ouvre tes horizons.

Sous le charme?
Débute sans tarder tes démarches pour vivre l'expérience Matane!

étape 1
Éffectue ta demande d'admission au SRACQ.qc.ca

étape 2
Débute tes démarches d'immigration une fois ta lettre d'admission reçue.

Besoin d'accompagnement?

Communique avec notre équipe à international@cegep-matane.qc.ca ou consulte cegep-matane.qc.ca/international

Étudie au Canada dans un environnement francophone

10 Raisons d'étudier au Cégep de Matane

1. L'accompagnement constant d'une équipe dynamique qui te propose un suivi personnalisé jusqu'à ton accueil à l'aéroport.
2. L'environnement entre mer et montagne, aux portes d'une des plus grandes régions touristiques du Québec.
3. L'occasion d'étudier dans un cadre enrichissant, avec une équipe d'enseignants dynamiques et investis.
4. L'excellence et le dynamisme d'un cégep qui accueille des étudiants internationaux depuis plus de 20 ans.
5. Une ville sécuritaire, où les gens sont impatients de t'accueillir!
6. Des locaux et laboratoires accessibles et à la fine pointe de la technologie.
7. Une vie étudiante trépidante avec des activités sociales, culturelles et sportives variées.
8. Des installations sportives modernes... Oui tu pourras jouer au foot ;)
9. La possibilité d'étudier en français sur un campus à la nord-américaine.
10. L'hébergement abordable au sein même du cégep (attends de voir les cuisines communes!)

Nos filières d'avenir

89,6 %
Taux d'insertion professionnelle au Québec

Animation 3D

Apporte ta touche au monde de l'animation 3D.

Conçois des personnages et construis des décors plus vrais que nature.
Réalise des effets spéciaux pour le cinéma et la télé.

94,1 %
Taux d'insertion professionnelle au Québec

Informatique

Programme les applications du futur.

Travaille avec des équipements à la fine pointe de la technologie.
Concrétise ton intérêt pour l'intelligence artificielle et la réalité virtuelle.

96,4 %
Taux d'insertion professionnelle au Québec

Soins infirmiers

Fais une différence dans la vie des gens.

Explore le domaine médical, les sciences de la santé et la biologie humaine. Prends soin, à toutes les étapes de la vie.

98,7 %
Taux d'insertion professionnelle au Québec

Génie électrique

Crée et contrôle des systèmes automatisés.

Développe tes compétences en électricité et en robotique.
Conçois ou modifie des installations électriques.

90,9 %
Taux d'insertion professionnelle au Québec

Multimédia

Deviens un pro du Web.

Explore plusieurs avenues comme le Web, le graphisme, le design, la vidéo, l'animation, la conception sonore et la programmation.

95,9%
Taux d'insertion professionnelle au Québec

Tourisme

Explore le monde qui t'entoure.

Imagine et conçois des expériences de tourisme uniques.
Fais voyager les gens, ici et ailleurs.

99,5 %
Taux d'insertion professionnelle au Québec

Hygiène dentaire

Deviens un professionnel de la santé.

Intéresse-toi aux soins buccodentaires et au saines habitudes préventives en matière d'hygiène buccale.

95,8 %
Taux d'insertion professionnelle au Québec

Photographie

Développe ton plein potentiel créatif.

Effectue des reportages photo et vidéo qui racontent des histoires.
Deviens photographe vidéaste.

90,5 %
Taux d'insertion professionnelle au Québec

Urbanisme

Contribue à créer les villes de demain.

Explore le monde de l'inspection municipale. Joue un rôle important dans le développement durable du territoire.
Deviens un acteur clé des futurs écoquartiers.

Comparaison des systèmes scolaires France-Québec

France	Années	Québec
Troisième DNB	9	3e secondaire
Seconde	10	4e secondaire
Première	11	5e secondaire
Terminale	12	DEC technique / DEC préuniversitaire
BUT / BTS DUT	13	
	14	
Niveau universitaire	15	Niveau universitaire
	16	
	17	
	18	
	19	

Le Budget

Frais pour l'année scolaire[1]	EUROS
Frais d'étude du dossier au SRACQ	30 €
Frais d'inscription, d'assurances et du programme d'aide	323 €
Autobus Montréal-Matane (aller-retour)	130 €
Accompagnement pour hébergement	17 €
Total - Frais fixes	500 €

Frais mensuel approximatif[2]	EUROS
Logement (résidences, appartement, ...)	250-300 €
Nourriture	200 €
Divers (transport local, buanderie, téléphone, etc.)	100 €
Total - Frais mensuels	600 €

1. Des ajustements annuels peuvent s'appliquer.
2. Les frais varient selon les individus.